

IMMOBILE AD USO

UFFICIO

IN TORINO (TO)

VIA LORENZO DELLEANI 3

Descrizione ed ubicazione immobile:

Trattasi di un'unità immobiliare a destinazione direzionale inserita in un contesto prevalentemente a destinazione residenziale.

Trattasi di un ufficio posto al piano terra composto da due locali ad uso ufficio, antibagno, bagno e area esterna di pertinenza. Completa la proprietà, la cantina posta al piano interrato.

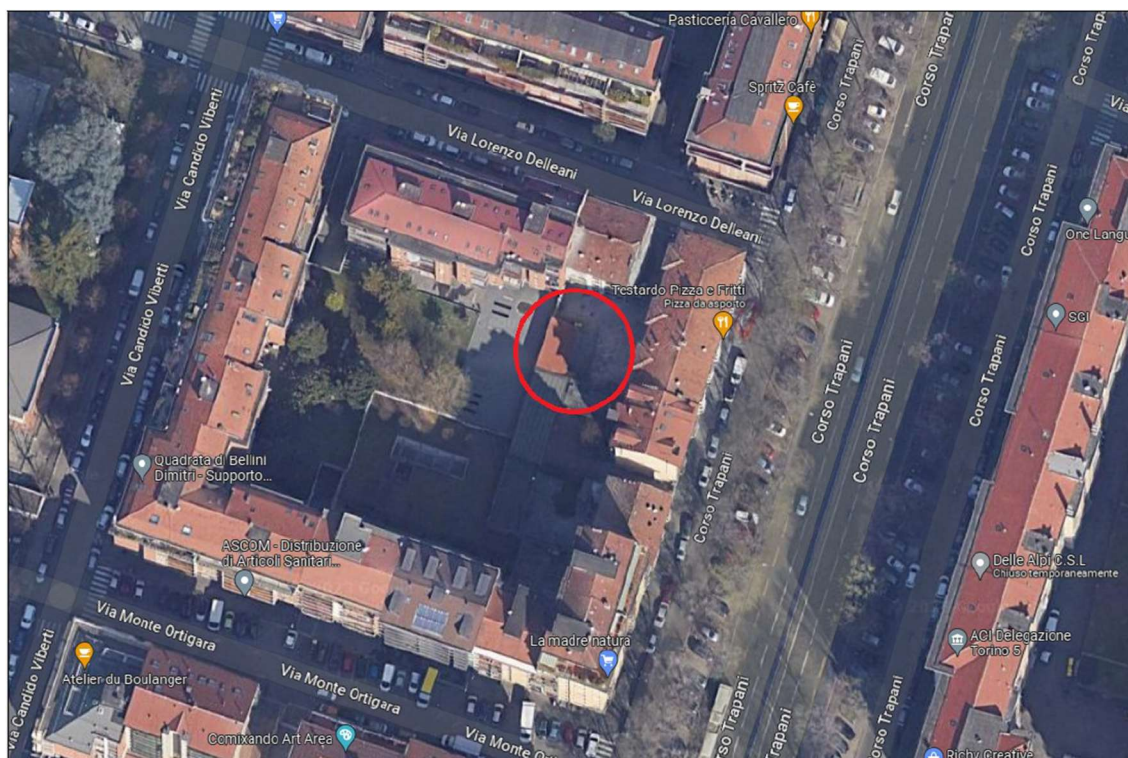

Descrizione immobile e destinazione	Piano	S.L.P.
FG. 1235 MAPP. 22 SUB. 103 - UFFICIO	P.T.	48,80 mq.
FG. 1235 MAPP. 22 SUB. 103 - AREA ESTERNA	P.T.	31,50 mq.
FG. 1235 MAPP. 22 SUB. 103 - CANTINA	P.S1	4,50 mq.

Dati catastali

Sez	Fg	Mapp.	Sub	Cat.	Cl.	Cons.	Sup.cat.	Rendita €	Piano	Ubicazione
	1235	22	103	A/10	1	3 vani	50 mq.	1.363,45	S1-T	VIA DELLEANI LORENZO n. 3

Documentazione fotografica





Planimetrie:

Data: 13/07/2023 - n. T226230 - Richiedente: PZZMSM69C31G674A

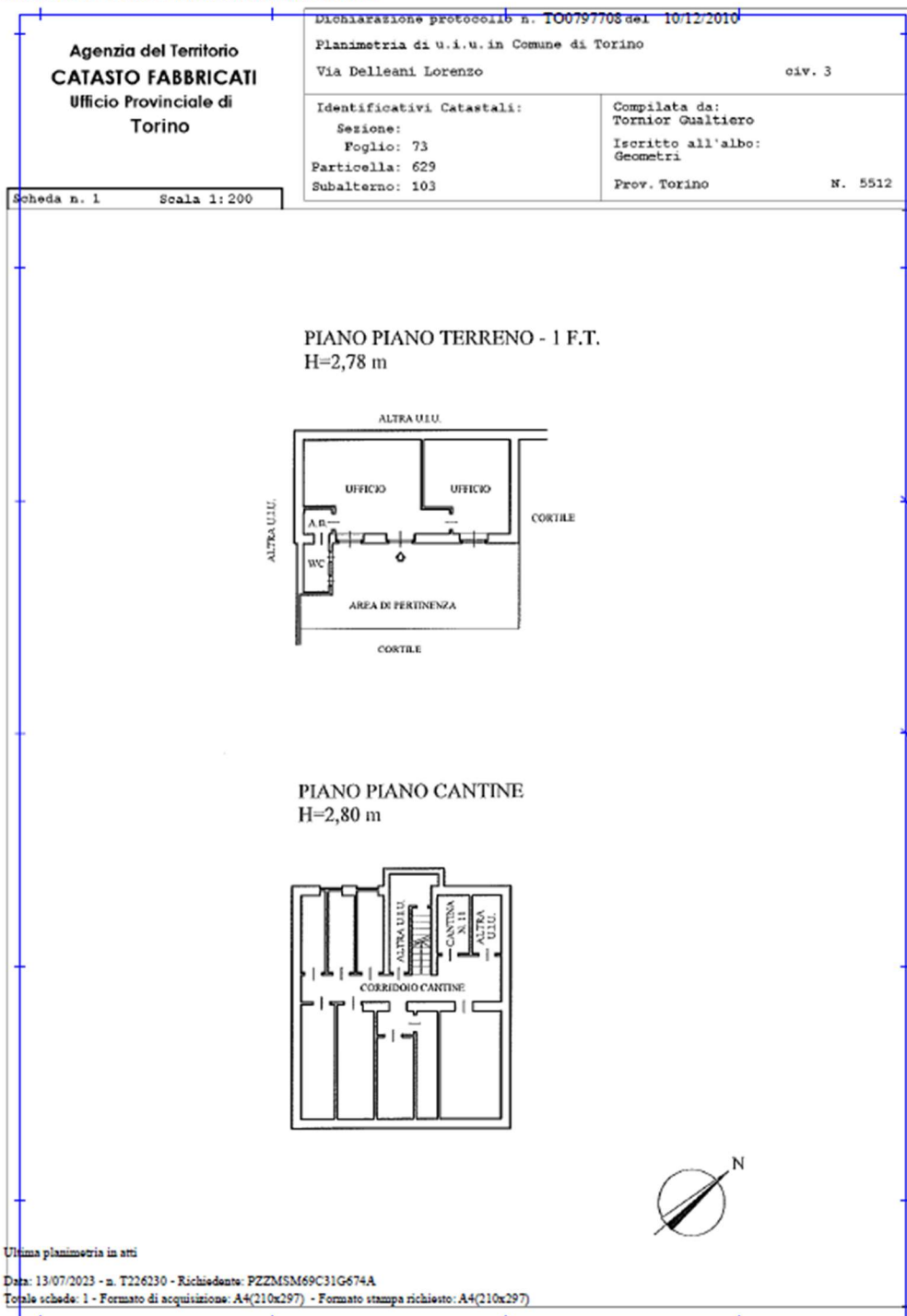

Prezzo: Euro 69.300,00 + iva

contattaci per un sopralluogo

vendita.beni@sellaleasing.it - riferimento n° 3015797